

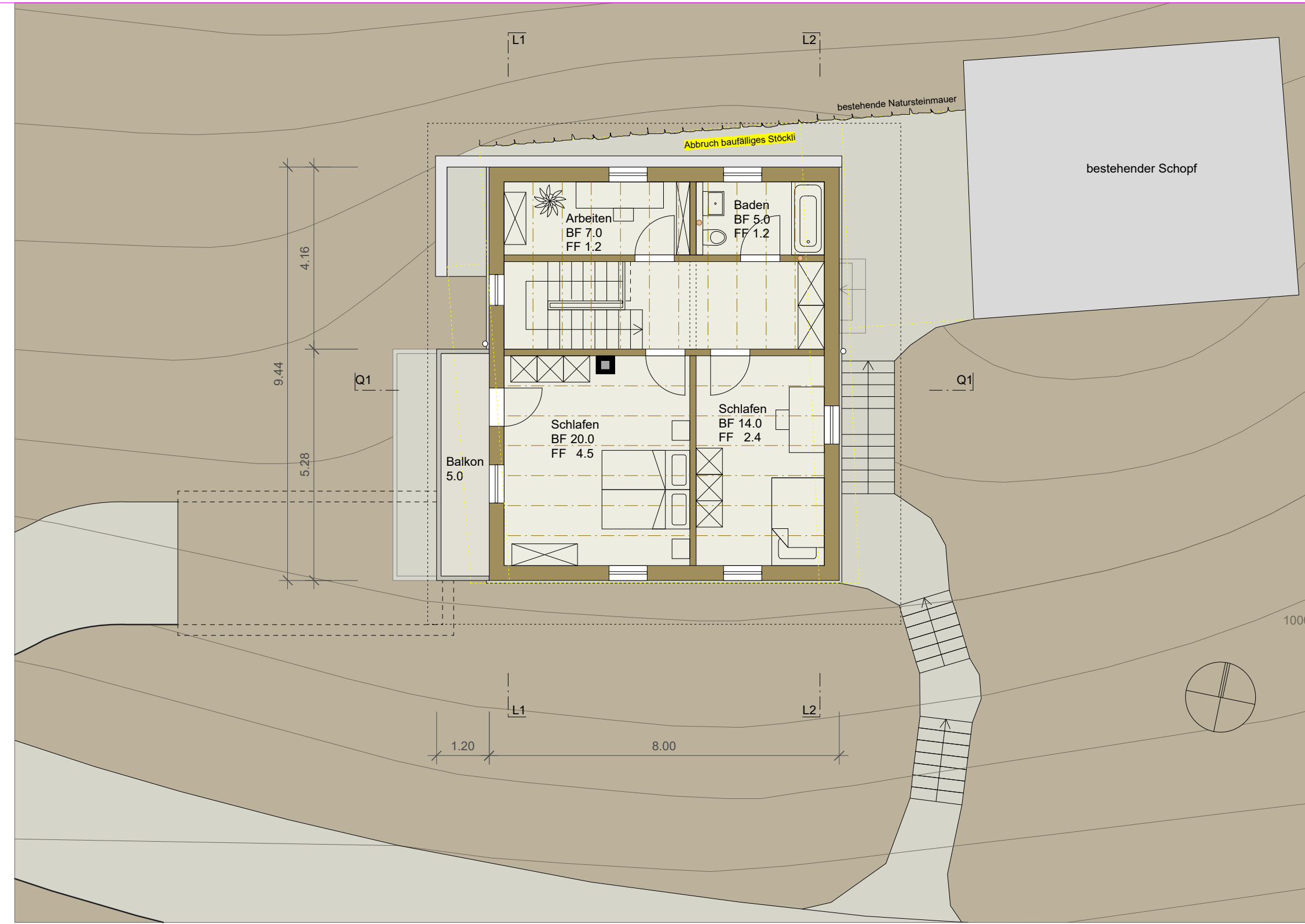

Grundriss Erdgeschoss

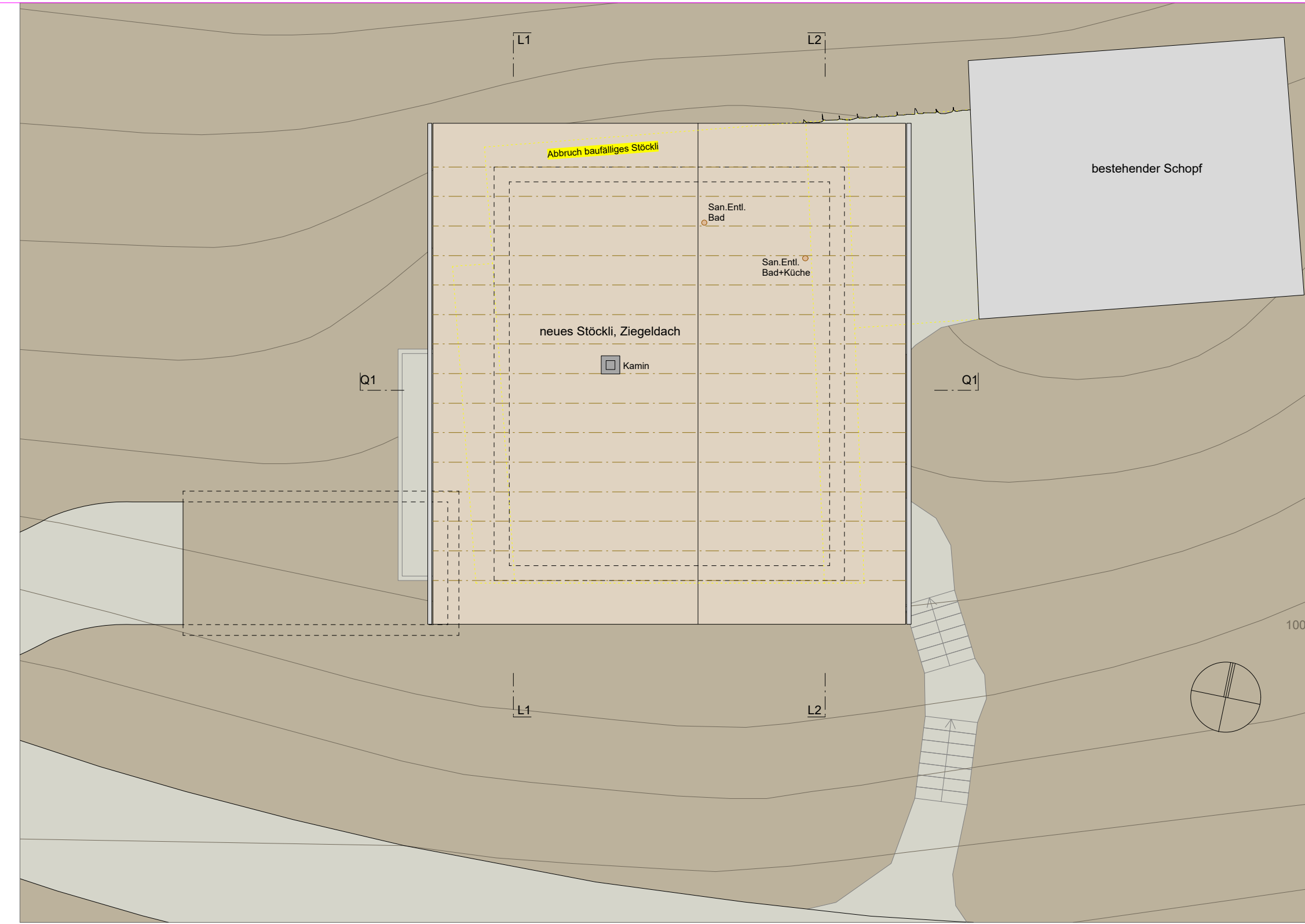

Grundriss Obergeschoss



Dachaufsicht

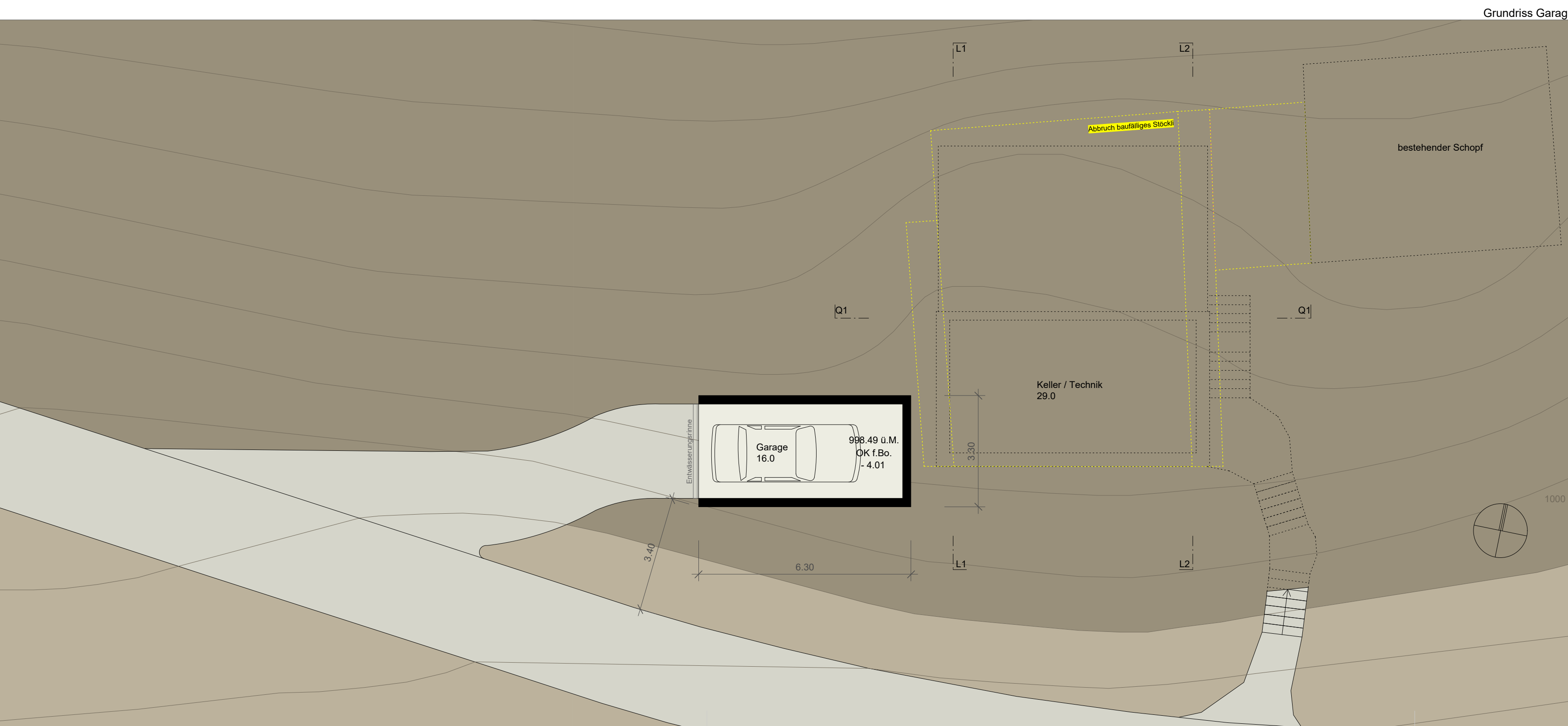

Grundriss Garage

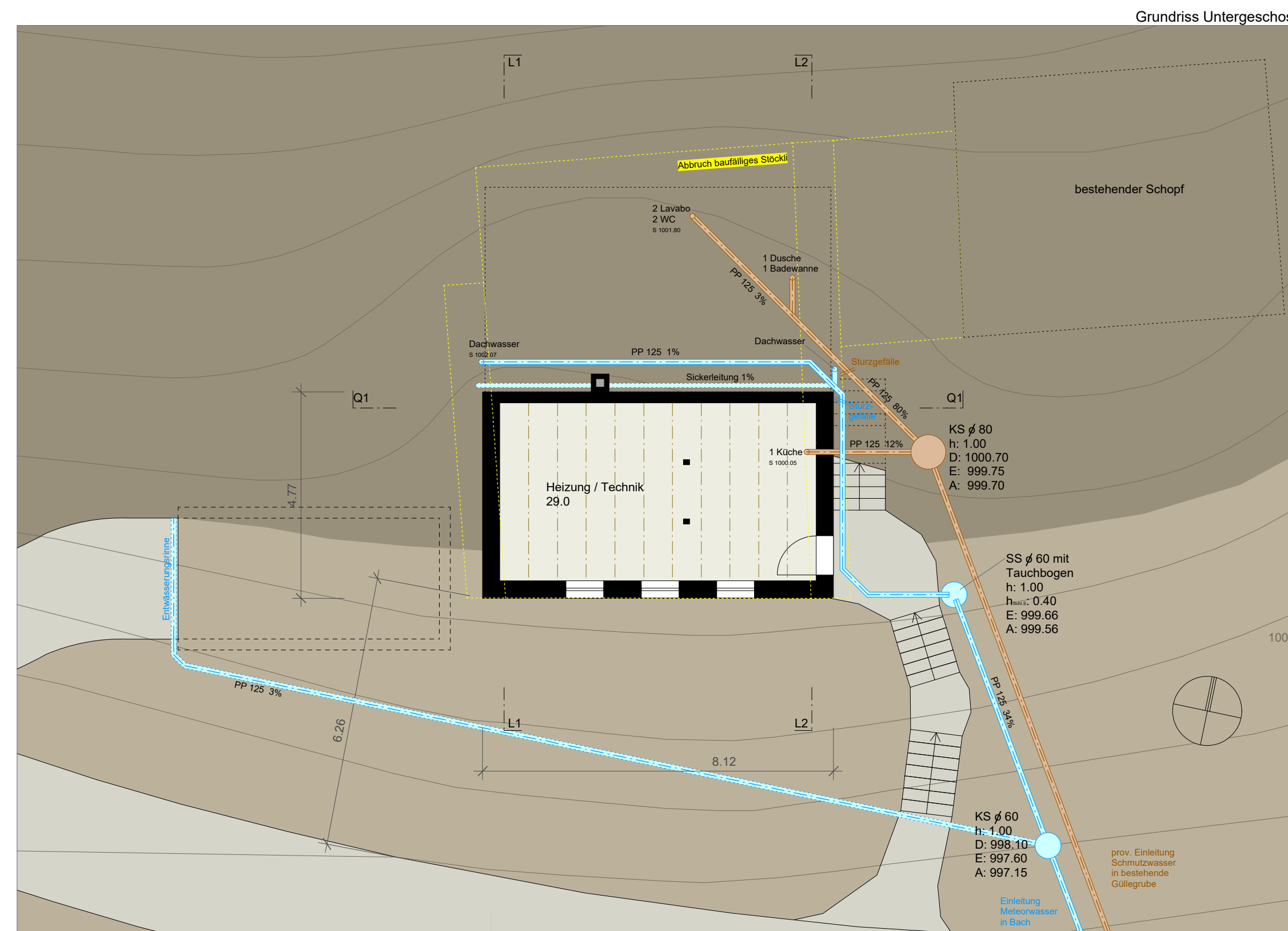

Grundriss Untergeschoss

Bauherrschaft und
Grundeigentümer:

Planverfasser:

Neubau Stöckli Chriesbaumberg, Hinterbergen
Xaver Küttel, Hinterbergen 2, 6354 Vitznau

Baueingabe

Grundrisse mit Kanalisation

M 1:100

Rothenfluh Partner Architekten SWB
Murbacherstrasse 25 6003 Luzern
Telefon 041 210 87 80 Fax 041 210 45 56
E-Mail ro-sp@platusnet.ch

Datum 14.01.2016 / 30.04.19
Planformat 105 / 45
Gez. Plan-Nr. 002
jd