

Ansicht West

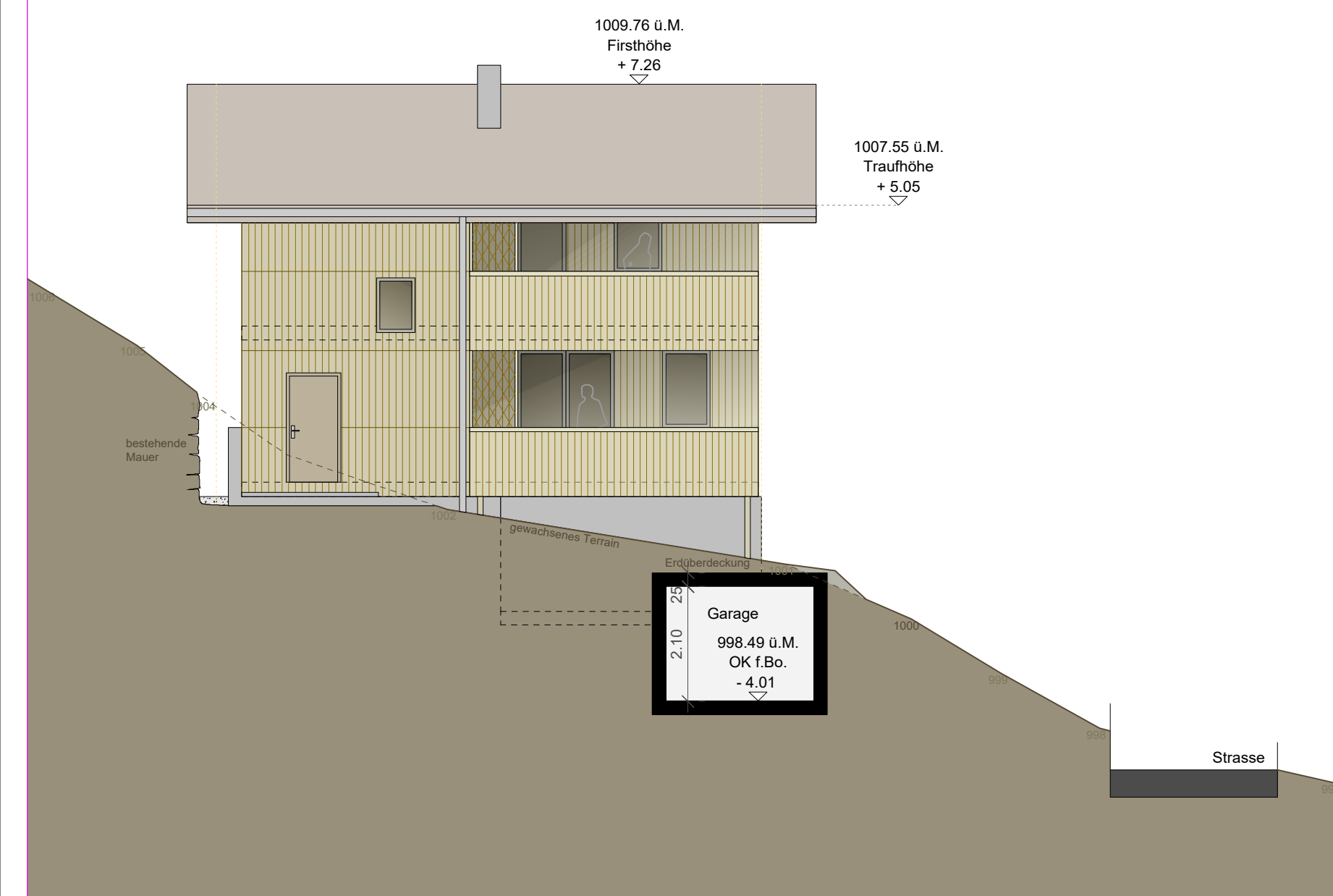

Ansicht Süd

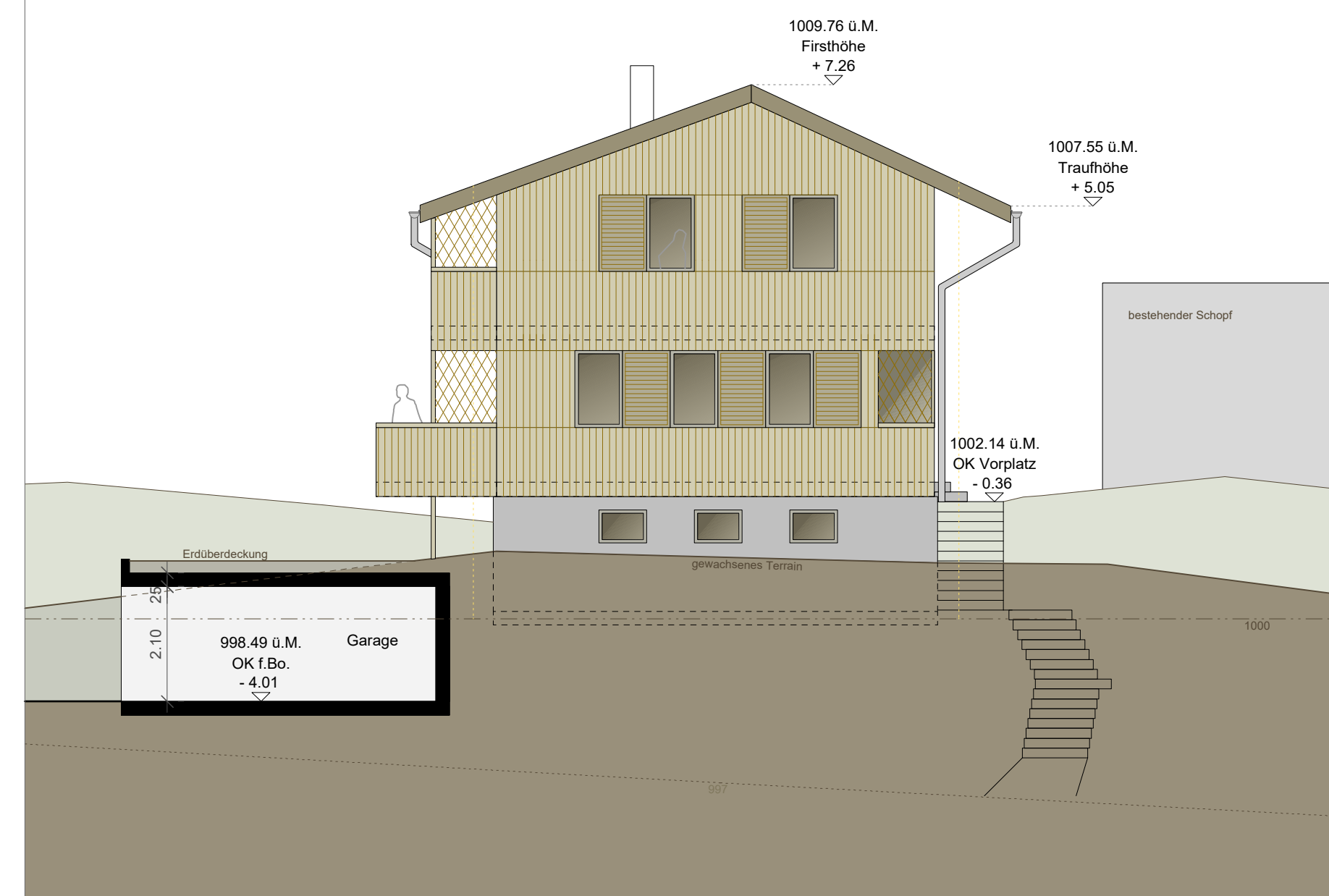

Querschnitt Q1

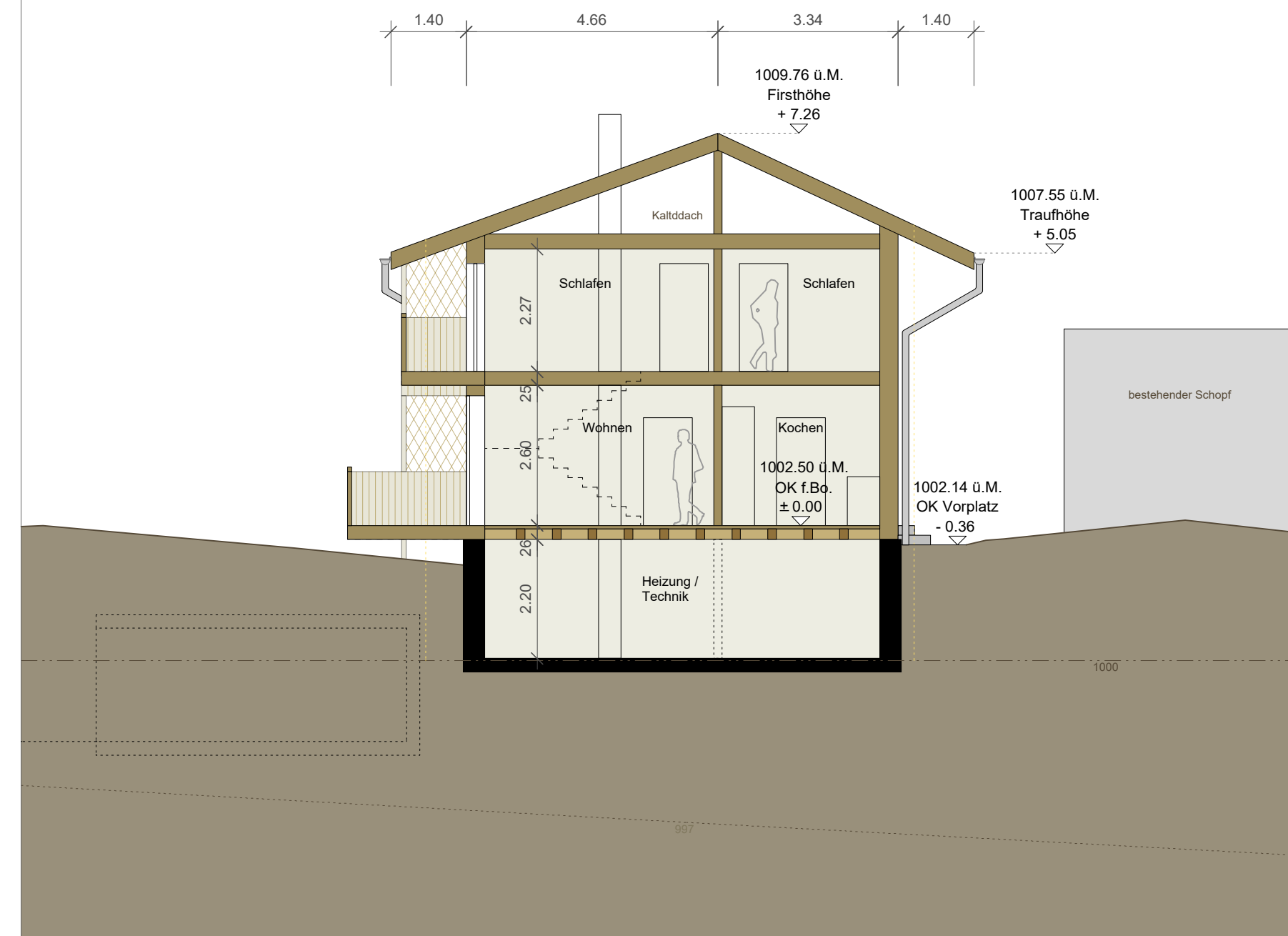

Längsschnitt L1

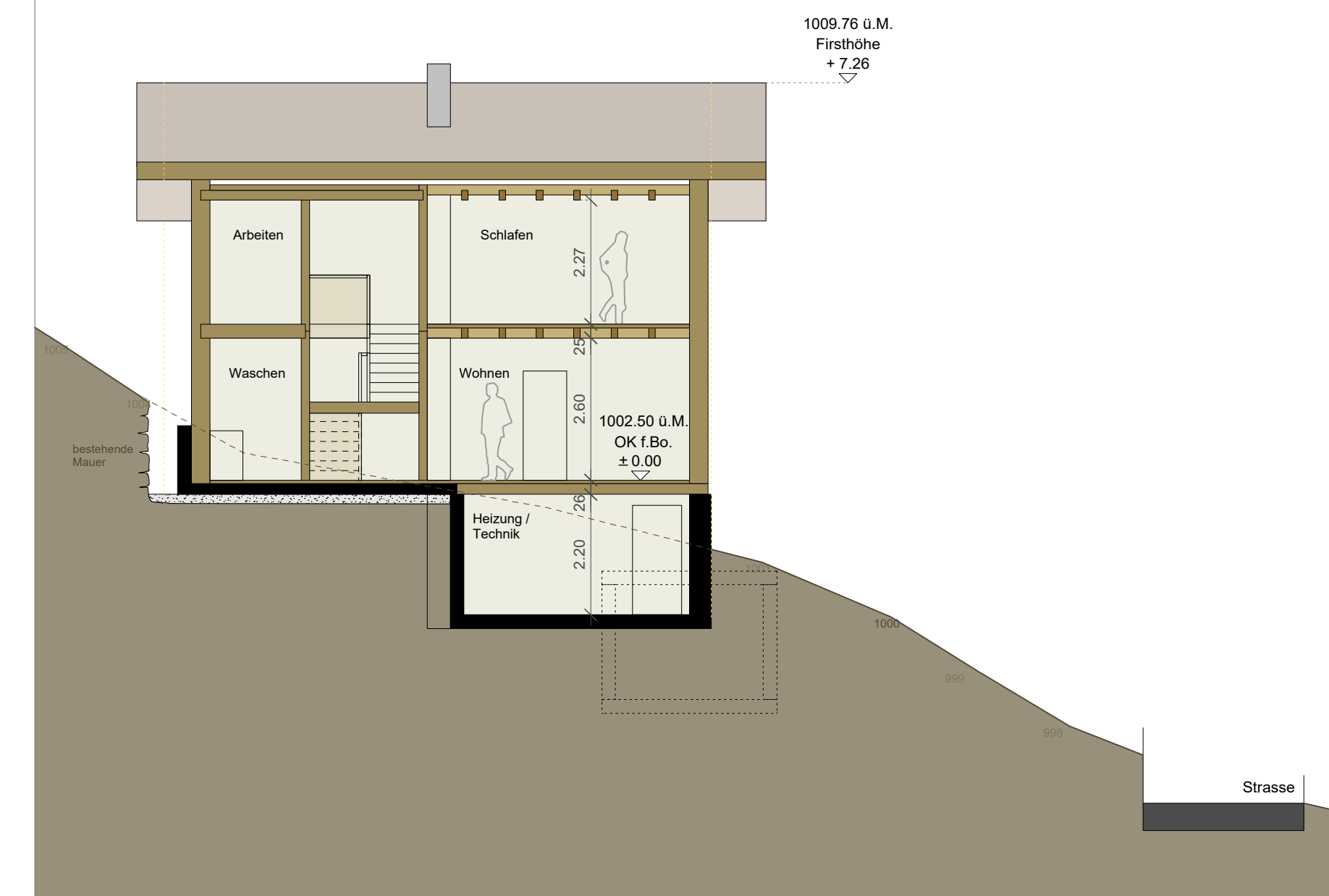

Ansicht Nord

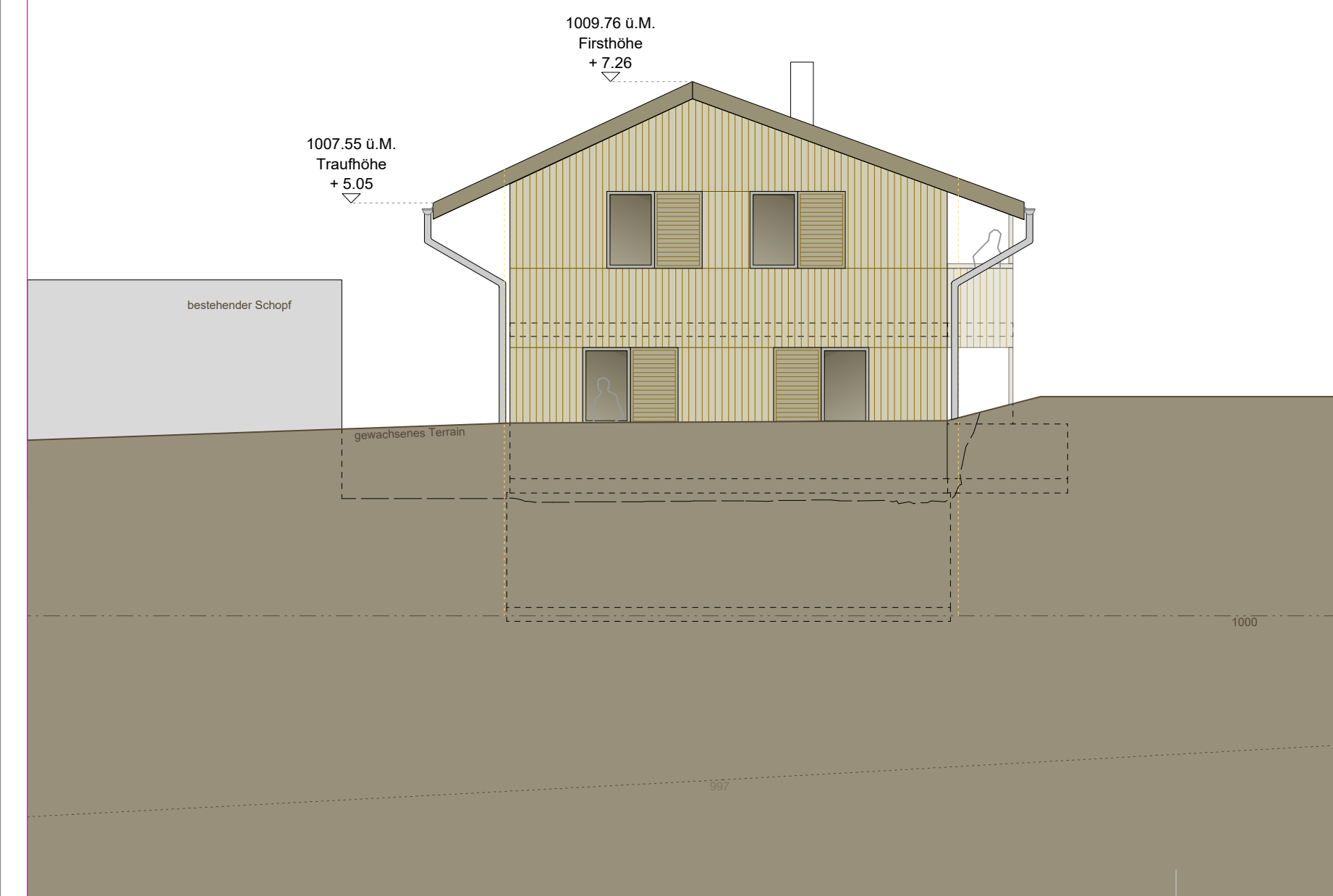

Ansicht Ost

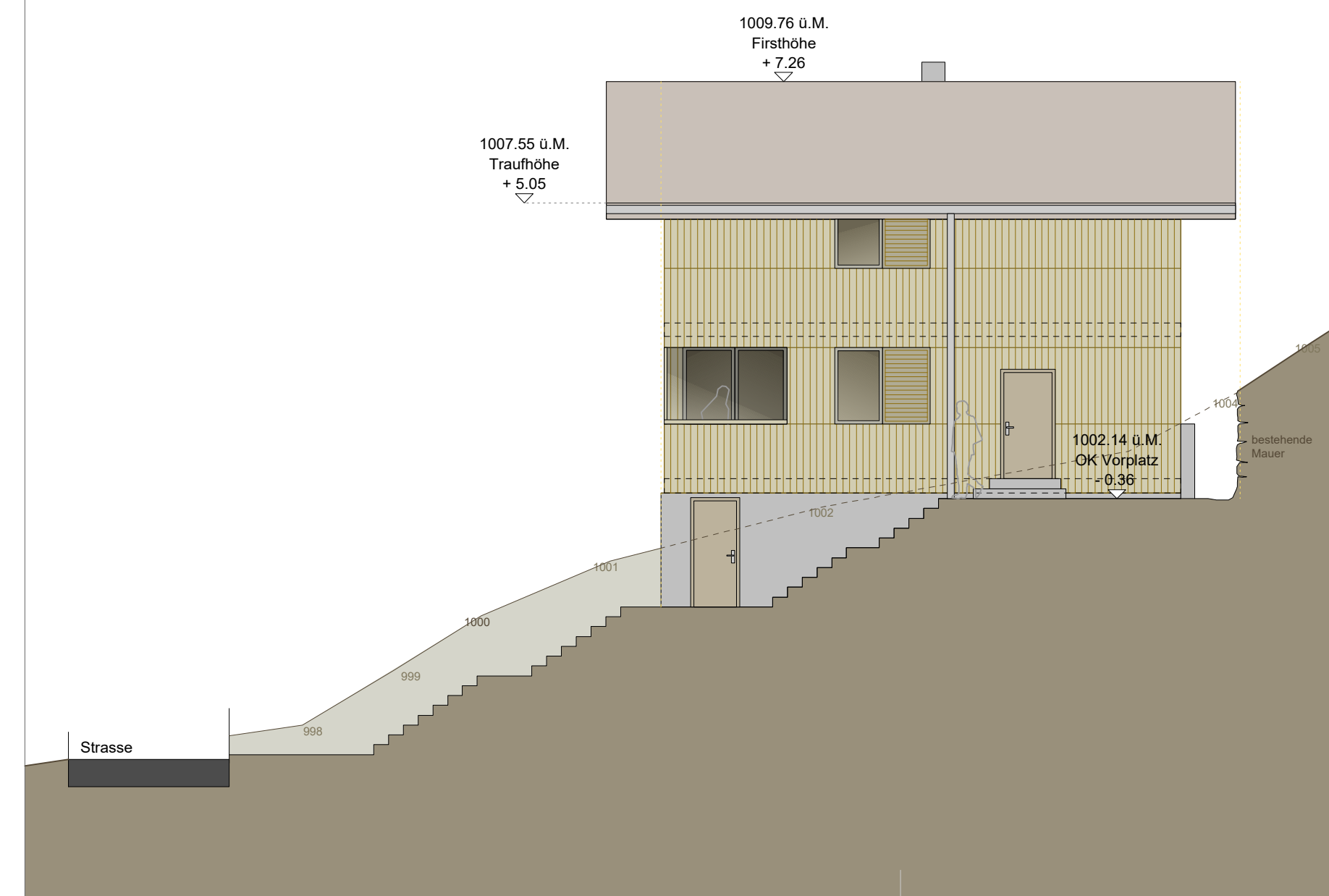

Längsschnitt L2



Bauherrschaft und
Grundeigentümer:

Planverfasser:

Neubau Stöckli Chriesbaumberg, Hinterbergen
Xaver Küttel, Hinterbergen 2, 6354 Vitznau

Baueingabe

Ansichten und Schnitte

M 1:100

Rothenfluh Partner Architekten SWB
Murbacherstrasse 25 6003 Luzern
Telefon 041 210 57 50 Fax 041 210 45 56
E-Mail ro-sp@piliatusnet.ch

Datum 14.01.2016 / 30.04.19
Planformat 105 / 45
Gez. Plan-Nr. 003
jd